

# LPPD

( LAPORAN PENYELENGGARAAN PEMERINTAH DESA )

AKHIR TAHUN ANGGARAN TAHUN 2024



**DESA SOROPADAN  
KECAMATAN PRINGSURAT  
KABUPATEN TEMANGGUNG**

# LPPD

( LAPORAN PENYELENGGARAAN PEMERINTAH DESA )

AKHIR TAHUN ANGGARAN TAHUN 2024



DESA SOROPADAN  
KECAMATAN PRINGSURAT KABUPATEN TEMANGGUNG

Lampiran I

LAPORAN PENYELENGGARAAN PEMERINTAH DESA  
AKHIR TAHUN ANGGARAN TAHUN 2024



DESA SOROPADAN  
KECAMATAN PRINGSURAT KABUPATEN TEMANGGUNG

**SISTEMATIKA LPPD/LKPPD AKHIR TAHUN ANGGARAN**  
( Permendagri nomor 46 Tahun 2016 )

**BAB I PENDAHULUAN**

- A. Latar Belakang.
- B. Gambaran Umum Desa.
- C. Maksud dan Tujuan.
- D. Dasar Hukum.
- E. Visi dan Misi Penyelenggaraan Pemerintah Desa.
- F. Strategi dan Kebijakan .

**BAB II LAPORAN PENYELENGGARAAN PEMERINTAHAN DESA**

- A. Rencana dan Pelaksanaan Program Kerja Bidang Pemerintahan Desa.
- B. Rencana dan Pelaksanaan Program Kerja Bidang Pembangunan Desa.
- C. Rencana dan Pelaksanaan Program Kerja Bidang Pembinaan Kemasyarakatan.
- D. Rencana dan Pelaksanaan Program Kerja Bidang Pemberdayaan Masyarakat.
- E. Rencana dan Pelaksanaan Program Kerja Bidang Penanggulangan Bencana,Keadaan Darurat dan Mendesak Desa.

**BAB III PELAKSANAAN ANGGARAN DAN BELANJAA DESA**

- A. Peraturan Desa tentang APBDDes.
- B. Peraturan Desa tentang Pertanggungjawaban APBDDes.

**BAB IV .KEBERHASILAN YANG DICAPAI,PERMASALAHAN YANG DIHADAPI  
DAN UPAYA YANG DITEMPUH.**

**BAB IV.PENUTUP.**

**LAMPIRAN-LAMPIRAN**

- A. Format Rincian Anggaran Pendapatan Dan Belanja Desa.
- B. Format Rician Realisasi Anggaran Pendapatan Dan Belanja Desa.
- C. Format Rincian Kegiatan Laporan Penyelenggaraan Pemerintah Desa.
- D. Laporan Jumlah Penduduk Bulan Desember 2024.
- E. Daftar Peraturan Desa, Peraturan Kepala Desa dan Surat Keputusan Kepala Desa.



PEMERINTAH KABUPATEN TEMANGGUNG  
KECAMATAN PRINGSURAT  
DESA SOROPADAN

Alamat : Jl Raya Magelang-Semarang Km 13 – KODE POS : 56272

Laman : soropadan-pringsurat.temanggungkab.go.id

Surat Elektronik : soropadan-pringsurat@temanggungkab.go.id

Soropadan, 15 Januari 2025

Nomor : 001/DS//LPPD/2025  
Sifat : Penting  
Lamp : 1 bendel  
Perihal : Laporan Penyelenggaraan  
Pemerintah Desa Tahun 2024

Kepada  
Yth. BUPATI TEMANGGUNG  
Cq. Kepala Dinpernades  
Kabupaten Temanggung  
Di  
Temanggung

Assalaamualaikum Wr.Wb

Dengan Hormat,

Bersama ini kami sampaikan Laporan Penyelenggaraan Pemerintah Desa ( LPPD ) Tahun Anggaran 2024 sebagai pertanggungjawaban dan evaluasi kinerja Pemerintah Desa Soropadan Kecamatan Pringsurat Kabupaten Temanggung.

Demikian Laporan ini kami sampaikan ,untuk menjadi periksa adanya

KEPALA DESA SOROPADAN



## KATA PENGANTAR

Dengan mengucapkan puji syukur kehadiran Tuhan Yang Maha Esa ,atas berkah dan rahmat Nya,saya Kepala Desa Soropadan Kecamatan Pringsurat Kabupaten Temanggung,dapat menyusun Laporan Pertanggungjawaban Kepala Desa dalam melaksanakan tugas selama tahun anggaran 2024.

Adapun Maksud dan tujuan dibuatnya LKPD /LPPD ini adalah untuk mengetahui capaian-capaian Pemerintah Desa Soropadan dalam kurun satu tahun juga sebagai evaluasi untuk kinerja Pemerintah Desa Soropadan kedepannya.

Dasar hukum penyampaian LKPPD / LPPD Adalah pasal 27 Undang-undang Nomor 6 Tahun 2014 tentang Desa dan ketentuan dalam pasal 48 Peraturan Pemerintah Nomor 43 Tahun 2014 tentang Peraturan Pelaksanaan Undang-undang Nomor 6 Tahun 2014 tentang Desa sebagaimana telah diubah dengan Peraturan Pemerintah Nomor 47 Tahun 2015 tentang perubahan atas Peraturan Pemerintah Nomor 43 Tahun 2014 tentang Desa serta Peraturan Menteri Dalam Negeri Republik Indonesia Nomor 46 tahun 2016 tentang Laporan Kepala Desa disebutkan bahwa Kepala Desa wajib :

- 1.Menyampaikan Laporan Penyelenggaraan Pemerintah Desa ( LPPD ) Akhir Tahun Anggaran kepada Bupati lewat camat;
- 2.Menyampaikan Laporan Keterangan Penyelenggaraan Pemerintah Desa ( LKPPD ) secara tertulis kepada Badan Permusyawaratan Desa ( BPD ) setiap Akhir Tahun Anggaran.

Maka dengan ini kami Kepala Desa Soropadan menyusun Laporan Penyelenggaraan Pemerintah Desa ( LPPD ) yang kami sampaikan kepada Bupati lewat Camat dan Laporan Keterangan Penyelenggaraan Pemerintah Desa ( LKPPD ) yang kami sampaikan kepada Badan Permusyawaratan Desa ( BPD ) Desa Soropadan sebagai wujud pertanggungjawaban kami atas kinerja Pemerintah Desa Soropadan untuk Tahun Anggaran 2024.

Demikian ,selanjutnya kami menyadari dengan segala keterbatasannya yang ada,banyak kekurangan yang kami miliki.Untuk itu kami sampaikan terimakasih kepada pihak-pihak terkait yang telah banyak membantu dan bekerjasama dengan kami ,secara khusus kami sampaikan terimakasih kepada Badan Permusyawaratan Desa ( BPD ) Desa Soropadan atas kerjasamanya selama ini dan kami sangat berharap dimasa-masa yang akan datang akan terus ditingkatkan,disamping itu kami mengharap bantuan,bimbingan dan sumbang saran dari semua pihak,baik para tokoh masyarakat ,kelembagaan yang ada ,BPD Desa Soropadan,lebih khusus kepada Bupati Temanggung,Camat Pringsurat dan seluruh jajaranya demi terwujudnya Pemerintah Desa yang sesuai harapan masyarakat dan ketentuan hukum yang berlaku.

Soropadan, 15 Januari 2025

Hormat Kami

Kepala Desa Soropadan



# BAB I PENDAHULUAN

## A. LATAR BELAKANG.

Dalam Undang-Undang Nomor 06 Tahun 2014 tentang Desa, disebutkan bahwa Desa adalah kesatuan masyarakat hukum yang memiliki batas wilayah yang berwenang untuk mengatur dan mengurus urusan pemerintahan, kepentingan masyarakat setempat berdasarkan prakarsa masyarakat, hak asal usul, dan/atau hak tradisional yang diakui dan dihormati dalam sistem pemerintahan Negara Kesatuan Republik Indonesia. Berdasarkan pemikiran tersebut, desa berwenang mengurus kepentingan masyarakat setempat berdasarkan asal usul dan adat istiadat setempat yang diakui dalam Sistem Pemerintahan Nasional yang berada di kabupaten, maka sebuah desa diharuskan membuat Laporan Penyelenggaraan Pemerintahan Desa (LPPD) dan Laporan Keterangan Penyelenggaraan Pemerintahan Desa (LKPPD) sebagai tolok ukur keberhasilan yang dicapai oleh Pemerintah Desa dalam satu tahun. Penyusunan Laporan Penyelenggaraan Pemerintahan Desa (LPPD) dan Laporan Keterangan Penyelenggaraan Pemerintahan Desa (LKPPD) dimaksudkan agar kebijakan Pemerintah Desa Soropadan menjadi lebih terarah dan runtut sehingga semua yang dilakukan Pemerintah Desa Soropadan dalam akhir tahun bisa dilaporkan kepada Bupati Temanggung melalui Camat Pringsurat. Laporan Penyelenggaraan Pemerintahan Desa (LPPD) dan Laporan Keterangan Penyelenggaraan Pemerintahan Desa (LKPPD) Akhir Tahun merupakan penjabaran kinerja Pemerintah Desa selama periode 1 (satu) tahun yang memuat Penyelenggaraan Pemerintahan Desa, Pelaksanaan Pembangunan Desa, Pembinaan Kemasyarakatan Desa, dan Pemberdayaan Masyarakat Desa. Sekaligus melaporkan capaian kegiatan pembangunan selama 1 (satu) tahun, prestasi yang dicapai, dan pelaksanaan pengelolaan keuangan Desa dengan mengacu kepada Rencana Kerja Pemerintah Desa (RKP Desa) dan Rencana Pembangunan Jangka Menengah Desa (RPJM Desa).

## B. GAMBARAN UMUM DESA

### A. KONDISI DESA

#### 1. GEOGRAFI

Desa Soropadan merupakan satu dari empat belas desa di wilayah Kecamatan Pringsurat dengan batas wilayah sebagai berikut:

- a. Sebelah Utara : Desa Kebumen
- b. Sebelah Timur : Desa Kalikuto
- c. Sebelah Selatan : Desa Krincing
- d. Sebelah Barat : Desa Kupen

Luas Wilayah Desa Soropadan 359,8 Ha dengan rincian terlihat pada tabel berikut:

Tabel 1.1  
Penggunaan Tanah

No	Penggunaan	Luas ( Ha )
1	Pemukiman	103,02
2	Sawah	151,31
3	Tanah Kering/Tegalan	105,47
	Total luas	359,80

Rincian luas penggunaan Tanah tiap dusun di desa Soropadan sebagai berikut :

Tabel 1.2

NO	Dusun	Luas Pemukiman ( Ha )	Luas Tanah Kering/Tegalan ( Ha )	Luas Sawah ( Ha )	Luas Total Wilayah ( Ha )
1	Krajan I	30,90	-	10,30	41,20
2	Krajan II	14,10	15,31	12,34	41,75
3	Bangsari	10,37	30,10	-	40,47
4	Batikan	17,64	13,40	23,68	54,72
5	Digelan I	6,78	1,10	25,53	33,41
6	Digelan II	4,29	11,78	12,84	28,91
7	Jurangsari	3,64	5,05	7,19	15,88
8	Pangonan	9,03	1,30	35,82	46,15
9	Kepatran	6,22	-	6,71	12,93
10	Klebakan	6,91	24,20	12,20	43,50
	<b>Total</b>	<b>103,02</b>	<b>105,47</b>	<b>151,31</b>	<b>359,80</b>

Tabel 1.3  
Lintas Jalan di Desa Soropadan

NO	JENIS JALAN	PANJANG ( KM )	KONDISI
1	Jalan Nasional	2,3 km	Baik
2	Jalan Kabupaten	1,8 km	Baik
3	Jalan Aspal Desa	7,2 km	Baik
4	Jalan Beton Desa	4,8 km	Baik
5	Jalan Tanah Desa	2,4 km	Baik



Desa Soropadan berada pada ketinggian 650 meter dari permukaan laut dan beriklim tropis dengan suhu rata-rata 25-30 C dengan curah hujan rata-rata 3000 mm/tahun ditunjang oleh 2 (dua) musim yaitu kemarau dan penghujan, dengan jumlah hujan 6 (enam) bulan.

**Peta Wilayah Desa Soropadan**

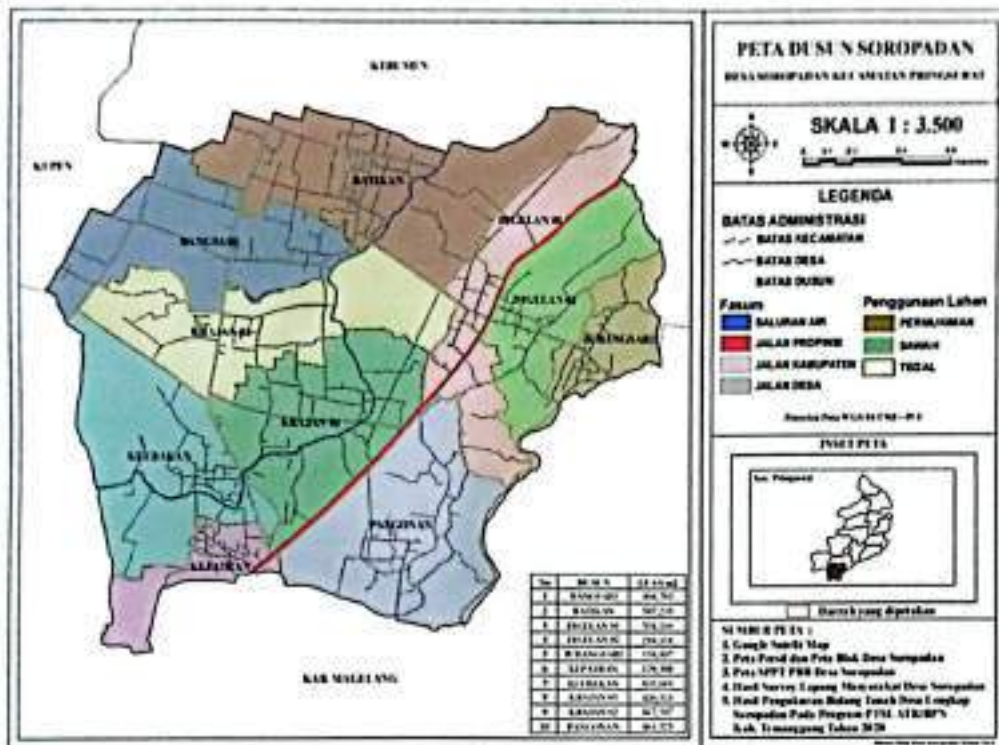

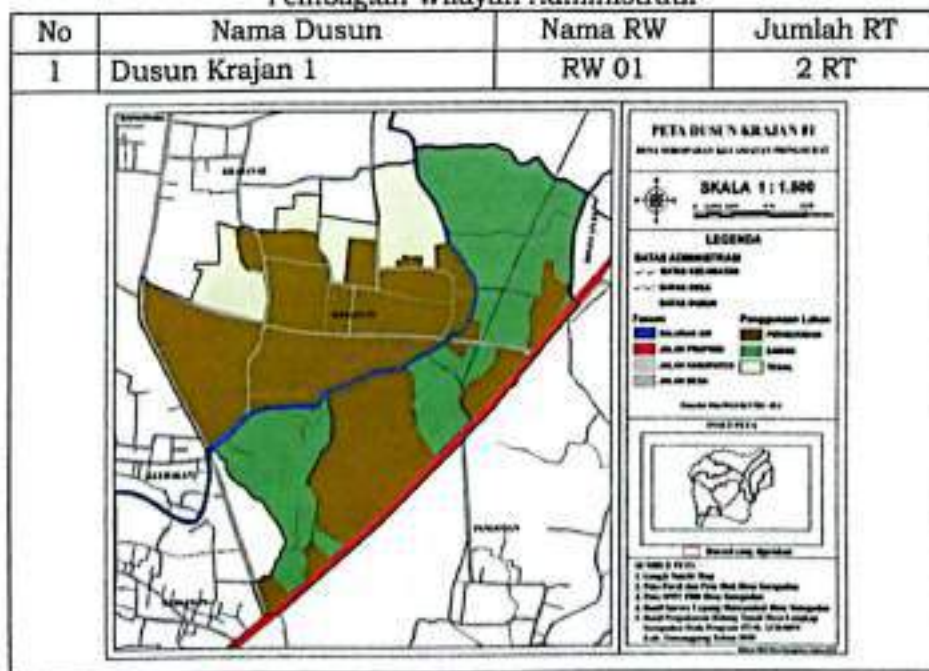

Secara administrasi Desa Soropadan terbagi menjadi 10 ( Sepuluh) Dusun yang terbagi menjadi 10 ( Sepuluh ) Rukun Warga ( RW ) dan 21 (Dua puluh satu) Rukun Tangga ( RT ) sebagaimana tabel berikut:

**Tabel 1.4**  
**Pembagian Wilayah Administratif**

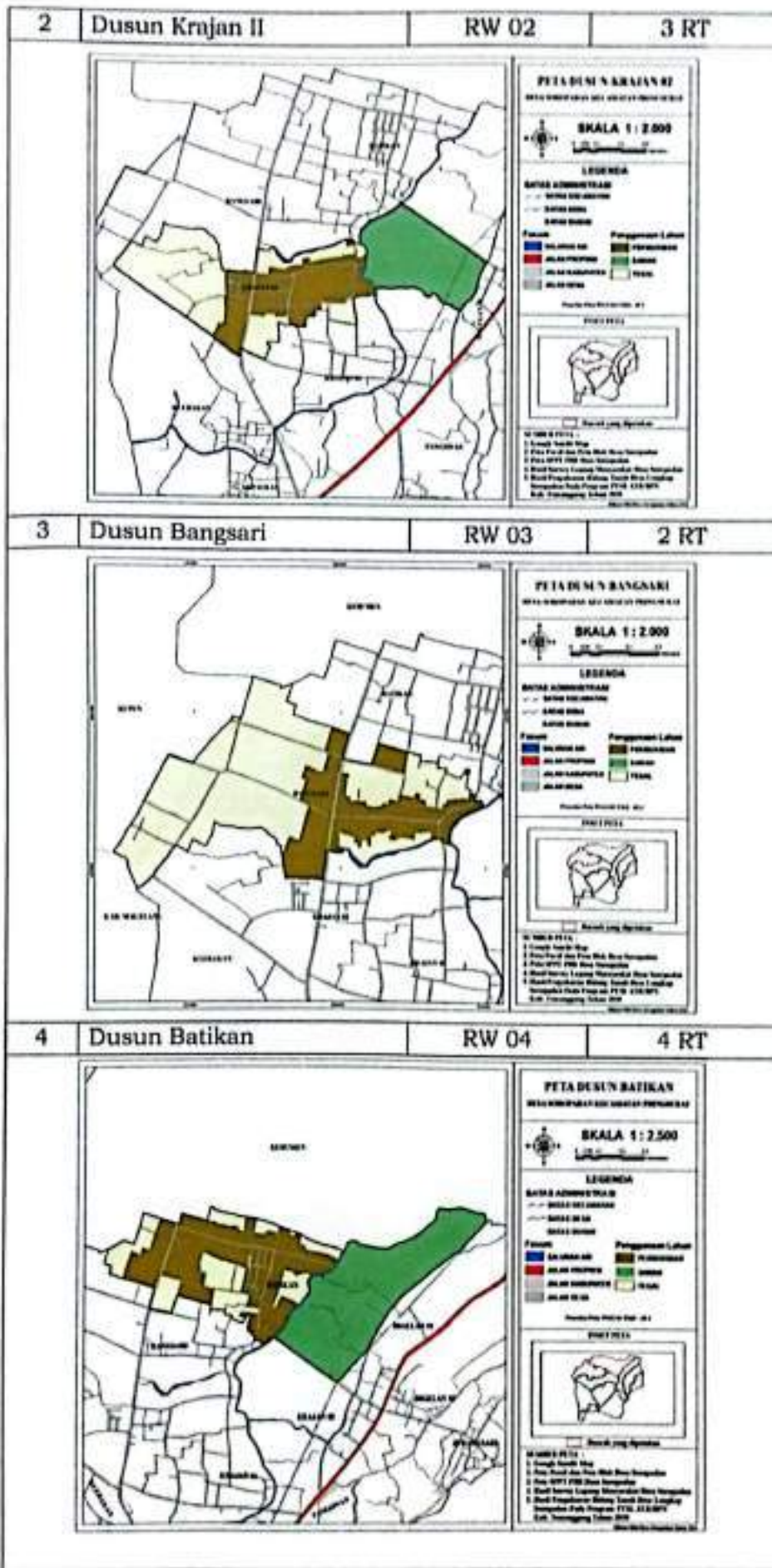





8	Dusun Panganan	RW 08	1 RT
		<p><b>PETA DUSUN PANGANAN</b> Batas Administrasi RW 08 RW 09 Kecamatan Bait</p> <p>SKALA 1 : 1.000</p> <p><b>LEGENDA</b></p> <p><b>Batas Administrasi</b></p> <ul style="list-style-type: none"> <li>Batas Kecamatan</li> <li>Batas Desa</li> <li>Batas RW</li> </ul> <p><b>Fungsi</b></p> <ul style="list-style-type: none"> <li>Perumahan</li> <li>Pemukon</li> <li>Sawah</li> <li>Temp.</li> </ul> <p><b>Penggunaan Lahan</b></p> <ul style="list-style-type: none"> <li>Perumahan</li> <li>Sawah</li> <li>Temp.</li> </ul> <p>Proses: 10/10/2018</p> <p><b>DAFTAR PUSTAKA</b></p> <ol style="list-style-type: none"> <li>1. Lembar Kerja Map</li> <li>2. Peta Peta dan Peta Muka Bumi</li> <li>3. Peta Peta dan Peta Muka Bumi</li> <li>4. Peta Peta dan Peta Muka Bumi</li> <li>5. Peta Peta dan Peta Muka Bumi</li> <li>6. Peta Peta dan Peta Muka Bumi</li> <li>7. Peta Peta dan Peta Muka Bumi</li> <li>8. Peta Peta dan Peta Muka Bumi</li> <li>9. Peta Peta dan Peta Muka Bumi</li> <li>10. Peta Peta dan Peta Muka Bumi</li> </ol>	
9	Dusun Kepatran	RW 09	1 RT
		<p><b>PETA DUSUN KEPATRAN</b> Batas Administrasi RW 09 RW 10 Kecamatan Bait</p> <p>SKALA 1 : 1.000</p> <p><b>LEGENDA</b></p> <p><b>Batas Administrasi</b></p> <ul style="list-style-type: none"> <li>Batas Kecamatan</li> <li>Batas Desa</li> <li>Batas RW</li> </ul> <p><b>Fungsi</b></p> <ul style="list-style-type: none"> <li>Perumahan</li> <li>Pemukon</li> <li>Sawah</li> <li>Temp.</li> </ul> <p><b>Penggunaan Lahan</b></p> <ul style="list-style-type: none"> <li>Perumahan</li> <li>Sawah</li> <li>Temp.</li> </ul> <p>Proses: 10/10/2018</p> <p><b>DAFTAR PUSTAKA</b></p> <ol style="list-style-type: none"> <li>1. Lembar Kerja Map</li> <li>2. Peta Peta dan Peta Muka Bumi</li> <li>3. Peta Peta dan Peta Muka Bumi</li> <li>4. Peta Peta dan Peta Muka Bumi</li> <li>5. Peta Peta dan Peta Muka Bumi</li> <li>6. Peta Peta dan Peta Muka Bumi</li> <li>7. Peta Peta dan Peta Muka Bumi</li> <li>8. Peta Peta dan Peta Muka Bumi</li> <li>9. Peta Peta dan Peta Muka Bumi</li> <li>10. Peta Peta dan Peta Muka Bumi</li> </ol>	
10	Dusun Klebakan	RW 10	3 RT
		<p><b>PETA DUSUN KLEBAKAN</b> Batas Administrasi RW 10 RW 11 Kecamatan Bait</p> <p>SKALA 1 : 1.000</p> <p><b>LEGENDA</b></p> <p><b>Batas Administrasi</b></p> <ul style="list-style-type: none"> <li>Batas Kecamatan</li> <li>Batas Desa</li> <li>Batas RW</li> </ul> <p><b>Fungsi</b></p> <ul style="list-style-type: none"> <li>Perumahan</li> <li>Pemukon</li> <li>Sawah</li> <li>Temp.</li> </ul> <p><b>Penggunaan Lahan</b></p> <ul style="list-style-type: none"> <li>Perumahan</li> <li>Sawah</li> <li>Temp.</li> </ul> <p>Proses: 10/10/2018</p> <p><b>DAFTAR PUSTAKA</b></p> <ol style="list-style-type: none"> <li>1. Lembar Kerja Map</li> <li>2. Peta Peta dan Peta Muka Bumi</li> <li>3. Peta Peta dan Peta Muka Bumi</li> <li>4. Peta Peta dan Peta Muka Bumi</li> <li>5. Peta Peta dan Peta Muka Bumi</li> <li>6. Peta Peta dan Peta Muka Bumi</li> <li>7. Peta Peta dan Peta Muka Bumi</li> <li>8. Peta Peta dan Peta Muka Bumi</li> <li>9. Peta Peta dan Peta Muka Bumi</li> <li>10. Peta Peta dan Peta Muka Bumi</li> </ol>	
Jumlah		10 RW	21 RT

## 2. DEMOGRAFI

### 1) JUMLAH PENDUDUK MENURUT JENIS KELAMIN

Berdasarkan data monografi desa, jumlah Penduduk Desa Soropadan pada akhir Desember tahun 2024 berjumlah 4.261 jiwa, yang terdiri dari:

Tabel 2.1

a.	Penduduk laki-laki sebanyak	2.102	Jiwa
b.	Penduduk perempuan sebanyak	2.159	Jiwa
	Jumlah	4.261	Jiwa

Tabel 2.2

Jumlah Penduduk Menurut Jenis kelamin dan Wilayah Penduduk

No	Nama Dusun/RW	Jenis kelamin		jumlah (Jiwa)
		Laki-laki (Jiwa)	perempuan (Jiwa)	
1	Krajan I/RW 01	261	260	521
2	Krajan II/RW 02	225	229	454
3	Bangsari/RW 03	226	234	460
4	Batikan/RW 04	376	383	759
5	Digelan I/RW 05	221	210	431
6	Digelan II/RW 06	201	192	393
7	Jurangsari/RW 07	142	141	283
8	Pangonan/RW 08	130	169	299
9	Kepatran/RW 09	134	138	272
10	Klebakan/RW 10	186	204	391
	Jumlah	2.102	2.159	4.261

Grafik

Jumlah Penduduk Menurut Jenis kelamin dan Wilayah Penduduk

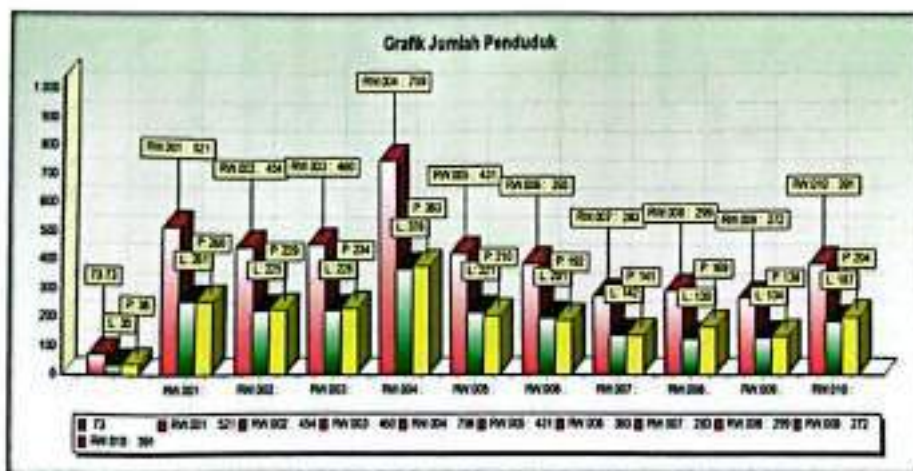

Data Jumlah penduduk desa Soropadan ditahun 2024 menunjukkan ada penurunan jumlah penduduk sebesar 9 jiwa dibanding dengan jumlah penduduk di tahun 2023.

## 2) JUMLAH PENDUDUK MENURUT KELOMPOK UMUR

Adapun jumlah penduduk menurut kelompok umur dapat dilihat pada table 2.3 berikut :

Tabel 2.3  
Jumlah Penduduk Menurut Kelompok Umur

No	Golongan Umur (Tahun)	Jenis Kelamin (Tahun)		Jumlah (Tahun)
		Laki-Kaki	Perempuan	
1	0 - 4	63	71	134
2	5 - 9	152	147	299
3	10 - 14	178	168	346
4	15 - 19	148	157	305
5	20 - 24	163	175	338
6	25 - 29	179	160	339
7	30 - 34	161	143	304
8	35 - 39	140	164	304
9	40 - 44	141	151	292
10	45 - 49	174	172	346
11	50 - 54	154	162	316
12	55 - 59	152	163	315
13	60 - 64	111	125	236
14	65 - 69	105	89	194
15	70 - 74	54	54	108
16	>=75	63	97	160
JUMLAH		2.102	2.159	4.261

Grafik Penduduk Menurut Kelompok Umur

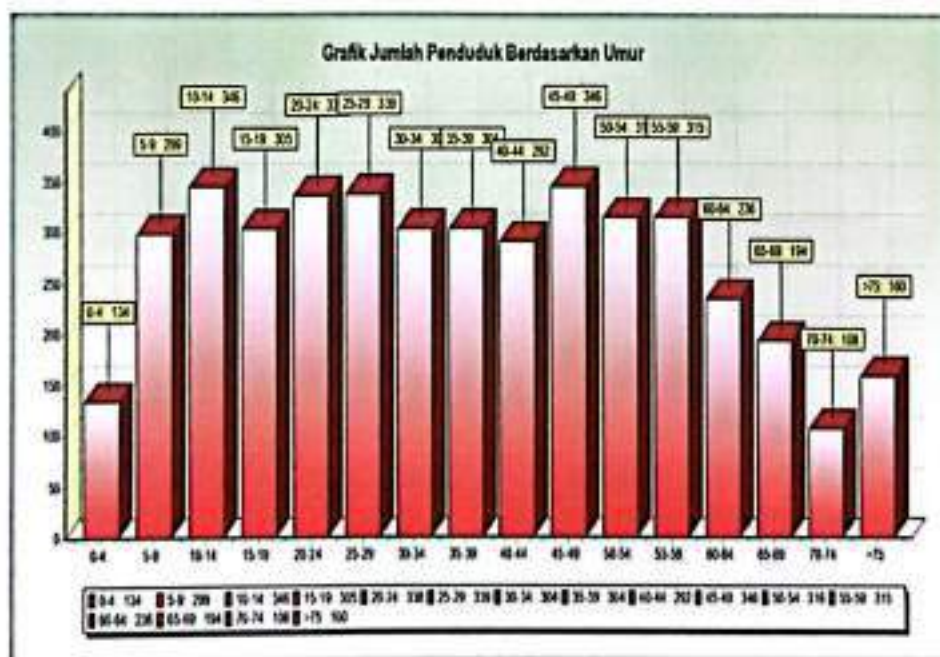

### 3) JUMLAH PENDUDUK MENURUT KELOMPOK AGAMA

Adapun jumlah penduduk menurut kelompok umur dapat dilihat pada table 2.4 berikut :

Tabel 2.4  
Jumlah Penduduk Berdasarkan Agama

No	Agama	Jenis Kelamin (Jiwa)		Jumlah (Jiwa)
		Laki-Laki	Perempuan	
1	Islam	2.082	2.141	4.221
2	Kristen	28	29	57
3	Katholik	25	21	46
4	Budha	3	7	10
5	Hindu	-	-	-
	Jumlah	2.102	2.159	4.261

Grafik Jumlah Penduduk Berdasarkan Agama

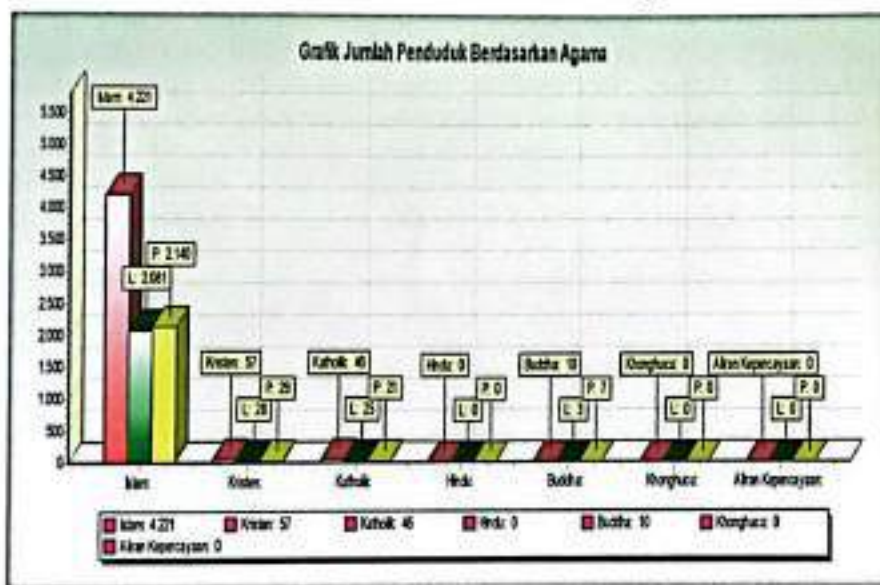

### 3. KEADAAN SOSIAL

Kondisi sosial masyarakat Desa Soropadan ditunjukkan masih rendahnya kualitas dari sebagian besar sumber daya manusia masyarakat serta cenderung masih kuatnya budaya paternalistic, meskipun demikian pola budaya seperti ini dapat dikembangkan sebagai kekuatan dalam pembangunan yang bersifat mobilitas masa. Masyarakat Desa Soropadan yang cenderung memiliki sifat ekspresif, agamis dan terbuka dapat dimanfaatkan sebagai pendorong budaya transparansi dalam setiap penyelenggaraan pemerintahan dan pembangunan dapat muncul masalah kemiskinan, ketenagakerjaan dan perburuhan menyangkut pendapatan, status pemanfaatan lahan pada fasilitas umum menunjukkan masih adanya kelemahan pemahaman masyarakat terhadap hukum yang ada saat ini. Keadaan tersebut sebagai akibat dari tidak meratanya tingkat pendidikan yang diperoleh masyarakat.

Keadaan seni budaya dan adat istiadat di desa Soropadan masih terjaga dan terpelihara dengan baik, itu semua karena pemerintah Desa Soropadan, lembaga kemasyarakatan desa, dan warga masyarakat bersama-sama untuk tetap melestarikan seni budaya dan adat istiadat yang merupakan warisan leluhur yang harus selalu dijaga, dipelihara dan dilestarikan untuk masa-masa mendatang, seperti tradisi/adat- istiadat dalam peringatan Adat 1 Suro yang telah menjadi agenda tahunan masyarakat desa Soropadan yang senantiasa masih terjaga dan terpelihara dengan baik dan merupakan salah satu potensi budaya di wilayah Kabupaten Temanggung.

Sarana dan Prasarana Sosial dan Budaya Desa Soropadan ditunjukkan dari table ini, antara lain tingkat pendidikan masyarakat Desa Soropadan dapat dilihat pada tabel 2.6 berikut:

Tabel 3.1  
Jumlah Penduduk Menurut Tingkat Pendidikan

No	Tingkat Pendidikan	Jenis Kelamin (orang)		Jumlah (orang)
		Laki-laki	Perempuan	
1	Tidak/Belum Sekolah	591	597	1.188
2	Belum Tamat SD/Sederajat	163	167	330
3	Tamat SD/Sederajat	348	440	788
4	Tamat SMP/Sederajat	421	376	797
5	Tamat SMA/Sederajat	522	432	954
6	Tamat Diploma I / II	5	16	21
7	Tamat Diploma III	24	34	58
8	Tamat Stara I	85	110	195
9	Tamat Stara II	6	8	14
	Jumlah	2.102	2.159	4.261

Sedangkan sarana pendidikan formal cukup memadai dalam rangka meningkatkan kualitas peserta didik, Pemerintah Desa beserta warga masyarakat sedang melakukan peningkatan sarana pendidikan berupa rehabilitasi sarana pendidikan seperti terlihat dalam tabel 2.7 berikut:

Tabel 3.2  
Jumlah Sarana Pendidikan Formal dan Non Formal

No	Sarana pendidikan	Jumlah ( buah )
1	PAUD	3
1	TK / RA	4
2	SD / MI	4
3	TPQ	10



Dalam bidang pendidikan kondisi yang perlu mendapat perhatian adalah masih banyaknya penduduk yang tamatan SD/Sederajat hal ini menunjukkan bahwa penduduk yang tidak mementingkan pendidikan/Sekolah meskipun terdapat lembaga pendidikan baik formal maupun non formal yang tidak terlalu jauh dengan Desa Soropadan tetapi animo masyarakat masih tetap kurang diakibatkan karena kurangnya dorongan dari orang tua sebagai akibat rendahnya tingkat pendidikan orang tua itu sendiri, namun demikian ditahun 2024 ada peningkatan kesadaran masyarakat desa Soropadan tentang pendidikan, ini dibuktikan dengan meningkatnya lulusan DI s/d SIII di tahun 2024.

Disamping itu Pemerintah Desa Soropadan berupaya menyediakan sarana kesehatan agar tingkat kesehatan masyarakat terjamin.adanya Polindes yang bertempat di Desa Soropadan beserta sarana dan prasarana kesehatan yang ada di Desa Soropadan sangat menunjang dalam peningkatan derajat kesehatan masyarakat, pengetahuan tentang kesehatan masyarakat dan keberhasilan untuk kesehatan lingkungan, seperti terlihat pada Tabel 3.3 Sarana Kesehatan Masyarakat dan Tabel 3.4 Jumlah Penduduk/KK menurut tingkat kesejahteraan berikut ini :

Tabel 3.3  
Sarana Kesehatan Masyarakat

No	Sarana/Tenaga Kesehatan	Jumlah
1	Tenaga Medis	1 orang
2	Polindes	1 unit
3	Posyandu	10 unit
4	Forum Kesehatan Desa (FKD)	1 unit

Tabel 3.4  
Jumlah Penduduk/KK Menurut Tingkat Kesejahteraan

No	Tingkat Kesejahteraan	Jumlah ( KK )
1	Prasejahtera	369
2	Sejahtera 1	395
3	Sejahtera 2	341
4	Sejahtera 3	270
5	Sejahtera 3 Plus	98
	Jumlah	1.473

Tabel 3.5  
Dengan rincian tiap dusun sebagai berikut :

NO	Dusun	Pra sejahte ra	Sejahtera 1	Sejahtera 2	Sejahtera 3	Sejahtera Plus 3
1	Krajan I	41	57	46	29	13
2	Krajan II	35	41	52	15	8
3	Bangsari	21	7	4	109	6
4	Batikan	76	64	58	32	21
5	Digelan I	35	54	49	18	9
6	Digelan II	32	45	29	18	12
7	Jurangsari	37	29	12	8	5
8	Pangonan	23	30	38	6	6

9	Kepatran	30	25	20	21	10
10	Klebakan	38	43	33	14	8
	Jumlah	369	395	341	270	98

Dilihat dari Tabel 3.5 diatas jumlah penduduk/KK menurut tingkat kesejahteraan yakni penduduk pra sejahtera = 25%, sejahtera 1 = 27%, sejahtera 2 = 23%, sejahtera 3 = 18% dan keluarga sejahtera plus = 7%.

Kelompok - kelompok kesehatan masyarakat untuk menunjang sarana kesehatan masyarakat di Desa Soropadan juga dapat mendukung untuk peningkatan derajat kesehatan masyarakat seperti terlihat dalam Tabel 3.6 berikut :

Tabel 3.6  
Kelompok Kesehatan Masyarakat

No	Kelompok Kesehatan	Jumlah
1	Bina Keluarga Balita (BKB)	1 Kelompok
3	Bina Keluarga Lansia (BKL)	1 Kelompok
5	Desa Wisma (DAWIS)	60 Kelompok

Dalam bidang kesehatan kondisi yang perlu diperhatikan adalah masih tingginya jumlah penduduk yang tidak memiliki jamban keluarga, dan hasil identifikasi 30% penduduk belum mempunyai jamban keluarga.

Dari tingkat ketaqwaan terhadap Tuhan yang Maha Esa masyarakat Desa Soropadan sangat majemuk dan sarana tempat ibadah sangat mendukung ketaqwaan masyarakat terhadap Tuhan yang Maha Esa seperti terlihat pada Tabel 3.7 Jumlah Penduduk Berdasarkan Agama dan Tabel 3.7 Sarana Keagamaan berikut :

Tabel 3.7  
Sarana Keagamaan

No	Jenis Sarana Keagamaan	Jumlah
1	Masjid	13 buah
2	Mushola	14 buah
3	Gereja	0 buah
4	Wihara	0 buah

Dalam bidang kesenian kondisi yang perlu mendapat perhatian adalah masih tingginya semangat masyarakat dalam menjaga, memelihara, mempertahankan dan mengembangkan kesenian lokal yang ada di Desa Soropadan, kelompok-kelompok kesenian tersebut masih aktif, seperti dapat dilihat pada Tabel 3.8 berikut :

Tabel 3.8  
Kelompok Kesenian

No	Kelompok Kesenian	Jumlah
1	Jaran Kepang	1 kelompok
2	Topeng Ireng	1 kelompok
3	Kubro Siswo	1 kelompok
4	Campur Bawur	1 kelompok
5	Rebana	10 kelompok

Organisasi kepemudaan dan olah raga juga banyak terdapat di Desa Soropadan, adapun jenis dan jumlahnya dapat dilihat pada Tabel 3.9 berikut :

Tabel 3.9  
Organisasi Kepemudaan dan Olah Raga

No	Nama Organisasi	Jumlah ( Kel / Unit )
1	Karang Taruna Dusun	10
2	Karang Taruna Desa	1
3	Remaja Masjid	10
4	Sepak Bola Desa	1
7	Bola Volly	4
10	Badminton	1

#### 4 KEADAAN EKONOMI

Perekonomian Desa Soropadan secara umum didominasi pada sektor pertanian yang sistem pengelolaannya masih menggunakan cara tradisional baik pengolahan lahan, pola tanam maupun pemilihan komoditas produk pertaniannya. Produk petani Desa Soropadan yang sebagian wilayahnya berupa lahan sawah (sawah irigasi teknis ) dan sebagian lagi berupa lahan tegalan, cara bertanam sebagian masih monoton pada unggulan tanaman padi, hortikultura, palawija serta tanaman tahunan (sengon, bambu). Hal ini diakibatkan adanya struktur tanah yang mungkin belum tepat untuk produk unggulan pertanian lainnya dan persoalan yang paling mendasar adalah sumber pengairan yang kurang pada musim kemarau terutama untuk lahan pertanian di Sebagian wilayah desa soropadan, sehingga berdampak adanya kekurangan air pada musim tersebut. Oleh karenanya harus ada langkah strategis dalam mengatasi persoalan pertanian dengan melakukan berbagai upaya diantaranya adalah perbaikan sistem irigasi/pengairan, saluran tersier ,penggunaan tehnologi tepat guna, perbaikan pada tanam dan pemilihan komoditas alternatif dengan mengkomunikasikan kepada pihak-pihak yang terkait baik dengan dinas pekerjaan umum bagian pengairan maupun dinas pertanian. Sebagai langkah alternatif yang bisa dilakukan untuk mengatasi hal tersebut adalah melalui penyuluhan-penyuluhan dan pertemuan kelompok tani.

Luas lahan pertanian dan perkebunan yang ada di Desa Soropadan adalah 256,7 Ha dengan jenis penggunaan lahan seperti pada Tabel 4.1 berikut :

Tabel 4.1  
Jenis Penggunaan Lahan Pertanian dan Perkebunan

No	Jenis Penggunaan	Luas (Ha)
1	Tanah Sawah	151,3
2	Tanah Tegalan	105,4

Dalam bidang pertanian kondisi yang perlu mendapatkan perhatian adalah belum adanya peningkatan pengetahuan pertanian, pengolahan pertanian masih terlihat monoton terpaku pada komoditas-komoditas tertentu, meskipun terdapat kelompok-kelompok tani dusun dan gabungan kelompok tani (Gapoktan) namun pemerintah desa bersama masyarakat desa berupaya untuk meningkatkan pertanian dan pengetahuan petani di desa dengan adanya kelompok-kelompok

tani yang ada untuk di fasilitasi seperti dapat dilihat pada Tabel 4.2 dan Tabel 2.18 hasil komoditas pertanian dan perkebunan berikut :

Tabel 4.2  
Kelompok Pertanian

No	Kelompok Pertanian/Dusun	jumlah (Kel/Unit)
1	Kelompok Tani	6
5	Gapoktan	1
6	Kelompok Tani Wanita (KWT)	3

Tabel 4.3  
Hasil Komoditas Pertanian dan Perkebunan

No	Jenis Komoditas	Luas (Ha)	Jumlah (Ton/Tahun)
1	Tanaman Padi	151	2.114
2	Jagung	3	9
4	Holtikultura	5	14

Sedangkan bidang peternakan/perikanan cukup berkembang baik, masyarakat desa Soropadan selain mengusahakan pertanian, perkebunan namun masih banyak yang mengusahakan peternakan. Kegiatan ini dapat dilihat potensi peternakan dalam mengembangkan ekonomi kerakyatan dalam bidang peternakan dan perikanan seperti terlihat pada Tabel 4.4 berikut :

Tabel 4.4  
Jenis Potensi Bidang Peternakan dan Perikanan

No	Jenis Hewan	Jumlah ( ekor )
1	Sapi	14
2	Kambing	414
3	Ayam Buras	2.186
4	Itik	902
5	Kelinci	455
6	Enthok	481
7	Angsa	39
8	Lele	27.831
9	Nila	13.489

Disamping potensi peternakan juga ditunjang dengan adanya kelompok-kelompok peternakan yang ada, seperti terlihat pada Tabel 4.5 berikut ini:

Tabel 4.5  
Jenis Kelompok Pertanian

No	Jenis kelompok Pertanian	Jumlah ( Unit )
1	Peternakan Sapi	-
2	Peternakan Kambing	56

Tabel 4.6  
Aset Kepemilikan Transportasi Masyarakat

No	Jenis Transportasi	Jumlah
1	Bus	1
2	Truck	10
3	Mobil	219
4	Mobil bak terbuka	21